ORGÃO DOS DIARIOS ASSOCIADOS
Diario da Noite
ANO XXVIII RIO, Segunda-feira, Março, 5-56 N.º 6.032

Encontrado na Bélgica o Mapa de um Tesouro Enterrado no Brasil

NAVIO DA MARINHA NAS ESCAVAÇÕES MISTERIOSAS NUMA PRAIA DE ILHA BELA

Seria o mesmo tesouro descrito por Alexandre Dumas em O Conde de Monte Cristo — Exitos nas escavações cujos pontos estariam coincidindo com o roteiro encontrado num convento de jesuitas por dois engenheiros belgas. (Reportagem de Hélio Rocha e fotos de Dino Gonçalves)

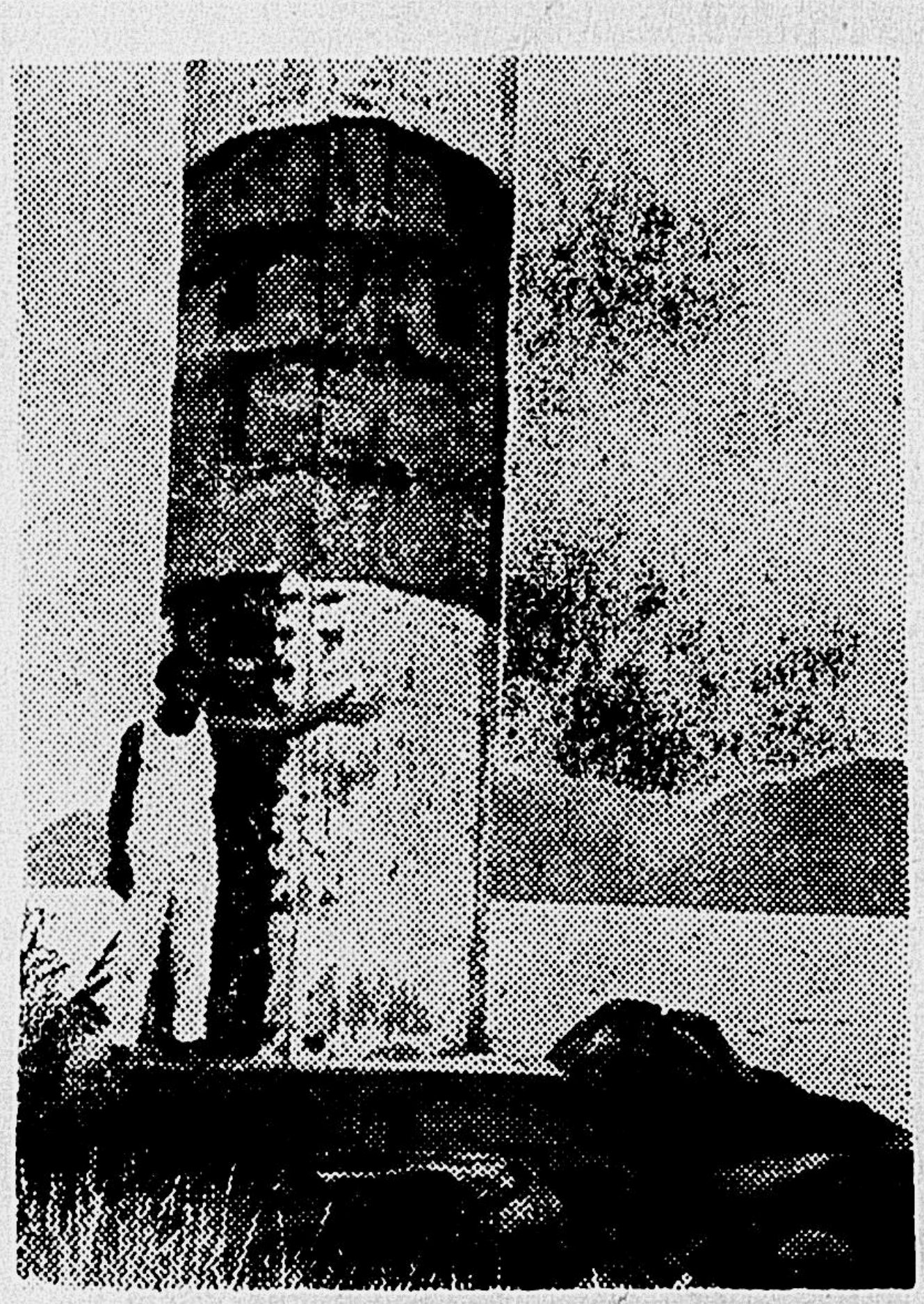

Escondidos no farol, o marítimo Nelson Tenorio e o reporter espreitam o local das escavações do tesouro abandonado pelos misteriosos belgas.

Ilha Bela é povoada de sitios historicos. Aqui, por exemplo, numa antiga fortaleza, tambem foram encontrados valiosissimos objetos antigos, de ouro e prata.

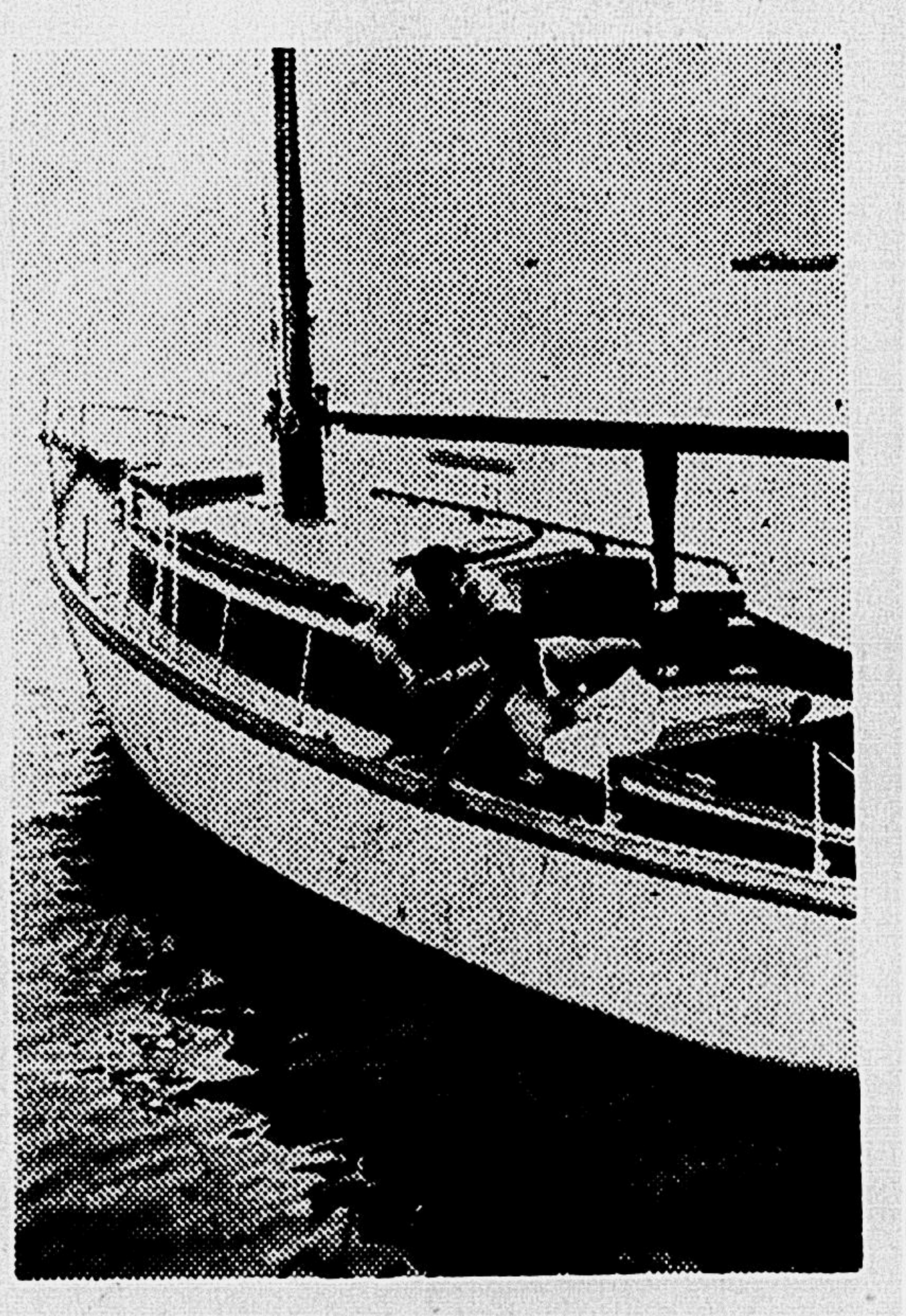

No fundo do mar, ao largo de ilha Bela o maritimo mostra ao reporter e ponto, em que se afirmar ter caido um fabuloso tesouro de pratarias antigas, desenterrado da ilha e ali naufragado com o seu descobridor, num dia de temporal.

CINZAS DE JACAREACANGA

ÚLTIMOS LANCES DO DRAMATICO EPISÓDIO

A reação Cabral contra a anistia e sua repercussão na Câmara Federal

(TEXTO NA 2.ª PÁGINA)

Esclarecimentos sôbre a situação do pessoal da Leopoldina diante do projeto de aumento

Intensa campanha desenvolvida em favor dos ferroviários aposentados e majoração do salário mínimo — (Texto na segunda página)

QUADRO COMPLETO DOS NOVOS VENCIMENTOS APROVADOS

Com adicionais e as diferenças a serem pagas

Bases fixadas com as diferenças a que o funcionalismo terá direito – Tabela de adicionais calculada pelos novos níveis salariais – Facilidades às repartições pagadoras para a determinação rápida do total das diferenças de vencimentos

2ª E

Todos os servidores civis e os autárquicos encontrarão, nas tabelas que em seguida divulgamos, uma fonte de informação de inestimável utilidade. Na primeira constam os vencimentos atuais e os futuros, com as diferenças às quais o funcionalismo terá direito de acôrdo com as bases do substitutivo, já aprovado, do senador Apolônio Sales. Na segunda, vêem-se os adicionais calculados consoante os novos níveis estabelecidos pelo mencionado substitutivo, com as diferenças a favor do funcionalismo.

Nas tabelas que publicamos os interessados poderão não só localizar rapidamente os seus vencimentos e adicionais, como as diferenças que perceberão, bastando para isso multiplicar o liquido mensal de tais diferenças, correspondentes à letra ou referência individual, pelo número de meses em atraso, a partir da data que for fixada para começo de vigência do substitutivo Apolônio Sales

As mesmas tabelas facilitarão, ainda, as Repartições pagadoras, na confecção dos cheques de pagamento normal, bem como na determinação do total das diferenças de vencimentos e adicionais em atraso, pois terão apenas que deduzir, dos resultados assinalados nas tabelas, os descontos de consignações que por acaso existam nas fichas financeiras de cada funcionário.

Trata-se de um trabalho util e merecedor de encômios, como à evidência qualquer interessado poderá concluir, de autoria do sr. Luis Osvaldo Gomes da Rosa, que o ofereceu ao DIARIO DA NOITE.

Adicionais, descontos e diferenças de vencimentos numa tabela até agora inédita

Letra ou Referência	ATUAL			FUTURA			DIFERENÇA DE VENCIMENTOS A RECEBER					
	Vencimentos com Abonos	5% IPASE	Vencimentos Liquidos	Vencimentos brutos	5 % IPASE	Vencimentos Liquidos	Diferença Vencimentos Brutos	DESPESA A ANULAR ABONOS L. 1765 1952	L. 2412 1955	5 % IPASE	TOTAL DESCONTOS	LIQUIDO A RECEBER
17 — A	2.800,0	140.0	2.660,0	3.800,0	190,0	3.610,0	2.600,0	800,0	800,0	50,0	1.650,0	950,0
18 — B	2.990,0	149,5	2.840,5	4.800,0	240,0	4.560,0	3.490,0	840,0	840,0	90,5	1.770,5	1.719,5
19 — C	3.160,0	158,0	3.002,0	5.220,0	260,0	4.940,0	3.760,0	860,0	860,0	102,0	1.822,0	1.938,0
20 — D	3.380,0	169,0	3.211,0	6.000,0	300,0	5.700,0	4.420,0	900,0	900,0	131,0	1.931,0	2.489,0
21 — E	3.520,0	176,0	3.344,0	6.500,0	325,0	6.175,0	4.780,0	900,0	900,0	149,0	1.949,0	2.831,0
22 — F	3.900,0	195,0	3.705,0	7.000,0	350,0	6.650,0	5.100,0	1.000,0	1.000,0	155,0	2.155,0	2.945,0
23 — G	4.170,0	208,5	3.961,5	7.500,0	375,0	7.125,0	5.330,0	1.000,0	1.000,0	166,5	2.166,5	3.163,5
24 — H	4.580,0	225,0	4.355,0	8.300,0	415,0	7.885,0	5.720,0	1.000,0	1.000,0	190,0	2.190,0	3.530,0
25 — I	4.990,0	249,5	4.740,5	9.100,0	455,0	8.645,0	6.110,0	1.000,0	1.000,0	205,5	2.205,5	3.904,5
26 — J	5.620,0	281,0	5.339,0	10.000,0	500,0	9.500,0	6.380,0	1.000,0	1.000,0	219,0	2.219,0	4.161,0
27 — K	6.810,0	340,5	6.469,5	11.500,0	575,0	10.925,0	7.190,0	1.000,0	1.500,0	234,5	2.734,5	4.455,5
28 — L	7.660,0	383,0	7.277,0	13.000,0	650,0	12.350,0	7.840,0	1.000,0	1.500,0	267,0	2.767,0	5.073,0
29 — M	8.000,0	400,0	7.600,0	14.500,0	725,0	13.775,0	8.420,0	920,0	1.000,0	325,0	2.245,0	6.175,0
30 — N	9.000,0	450,0	8.550,0	15.500,0	775,0	14.725,0	8.270,0	770,0	1.000,0	325,0	2.095,0	6.175,0
31 — O	10.000,0	500,0	9.500,0	17.000,0	850,0	16.150,0	8.600,0	600,0	1.000,0	350,0	1.990,0	7.650,0

ADICIONAIS

LETRA OU REFERENCIA	15 %			25 %		
	ATUAL	FUTURA	DIFERENÇA A RECEBER	ATUAL	FUTURA	DIFERENÇA A RECEBER
17 — A	180,0	570,0	390,0	300,0	950,0	650,0
18 — B	196,5	720,0	523,5	327,5	1.200,0	872,5
19 — C	216,0	780,0	564,0	360,0	1.300,0	940,0
20 — D	237,0	900,0	663,0	395,0	1.500,0	1.105,0
21 — E	258,0	975,0	717,0	430,0	1.625,0	1.195,0
22 — F	285,0	1.050,0	765,0	475,0	1.750,0	1.275,0
23 — G	325,5	1.125,0	799,0	542,5	1.875,0	1.332,5
24 — H	387,0	1.245,0	858,0	645,0	2.075,0	1.430,0
25 — I	448,5	1.365,0	916,5	747,5	2.275,0	1.527,5
26 — J	543,0	1.500,0	957,0	905,0	2.500,0	1.595,0
27 — K	646,5	1.725,0	1.078,5	1.077,5	2.875,0	1.797,5
28 — L	774,0	1.950,0	1 176,0	1.290,0	3.250,0	1.960,0
29 — M	912,0	2.175,0	1.263,0	1.520,0	3.625,0	2.105,0
30 — N	1.084,5	2.325,0	1.240,5	1.807,5	3.875,0	2.067,5
31 — O	1.260,0	2.550,0	1.290,0	2.100,0	4.250,0	2.150,0

VOX POPULI de CARLOS ESTEVÃO

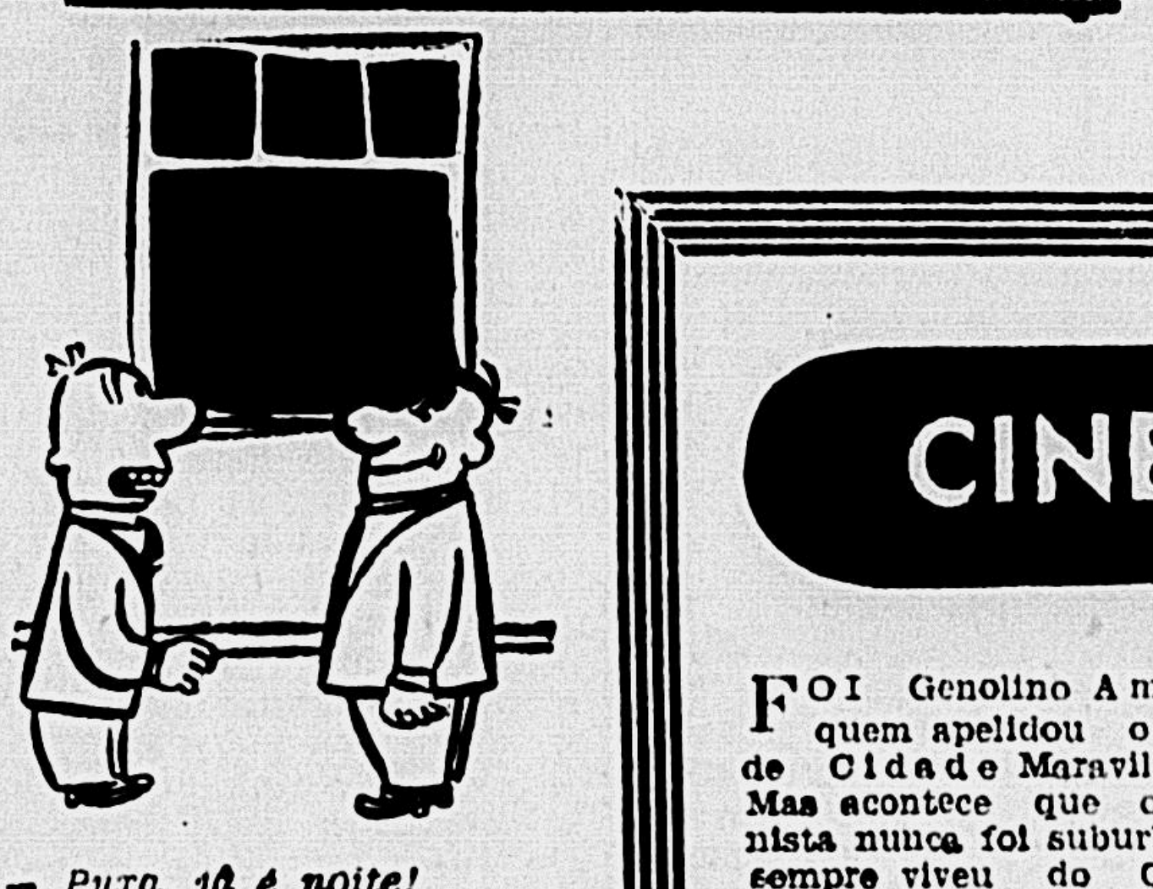

— *Puxa, já é noite!*
— *Que noite, nada, foi um ônibus da Copa-Norte que passou!*

A CAMARA APROVOU O AUMENTO AO MEIO DIA

Pouco antes das 12 horas, a Câmara aprovou, conforme requerimento do sr. Oscar Passos, tôdas as emendas com parecer favorável da Comissão Especial, salvo os destaques.

Foram levantadas várias questões de ordem, a principal delas pelo sr. Castilho Cabral, achando que o Senado votou matéria nova e que a Camara tinha, assim, o direito de emendá-la á vontade.

Em seguida, foram postas em votação e rejeitadas as emendas com parecer contrário, ressalvados, ainda, os destaques.

Depois, começaram os deputados a votar os destaques.

Veloso ainda em Belém

Recebemos informações de Belém segundo as quais o major Veloso ainda se encontra prêso naquela capital.

CINEMINHA DA CIDADE

HOJE : RAMOS

FOI Genolino Amado quem apelidou o Rio de Cidade Maravilhosa. Mas acontece que o cronista nunca foi suburbano. sempre viveu do Centro para a Zona Sul. Para êle, portanto, o Rio começa na praça Paris e termina no Leblon.

Infelizmente (ou felizmente, pois afinal não temos por que desejar mal ao apreciado escritor) nunca viajou êle num trem suburbano da Central ou da Leopoldina, às 7 horas da manhã ou às 5 horas da tarde; não conhece êle a sensação que provoca uma viagem num lotação "Cascadura", via Jacaré, ou num onibus "Taquara". Nunca viu Genolino Amado a rua D. Zulmira ou a praça Niteroi, em dia de aguaceiro. Quem mora, por exemplo, na rua Navarro, no Catumbi, na rua José Clemente, em São Cristovão; em qualquer rua do Grajaú (o bairro mais desidratado da cidade) ou na avenida Automovel Club, não pode ter a mesma opinião do cronista. Discorda e até tem raiva do cronista...

CAMINHO DE CARRO DE BOI — O carioca da zona norte é um eterno descontente. E tem, inegavelmente, suas razões. Avaliem os leitores o conceito que faz dos homens que têm administrado esta cidade, o cidadão que mora no logradouro do qual damos o aspecto acima. Deram-lhe a designação de rua — rua Araguari, em Ramos, mas na verdade êle é um caminho de carro de boi: dos lados, o capim viçoso, crescendo aos pulos e subindo nas calçadas; no centro, a lama e agua estagnada

↑ MENOSPREZADO O POETA — O objetivo foi homenagear o poeta alagoano, dando seu nome a um dos logradouro da cidade: rua João Romariz. Mas o estado em que acha tal rua constitui um menosprezo, a João Romariz. O mato, como se vê na foto acima, está, aos poucos, tomando toda a via publica. E o que ainda não foi coberto pelo capim está transformado num lamaçal. Dir-se-ia que os moradores dessa rua, como os da Araguari, não pagam os mesmos impostos, não contribuem em igualdade de condições para os cofres municipais com os moradores de Botafogo, de Copacabana ou de Ipanema.

Baêta Neves anuncia a primeira providência moralizadora :

VAI DESAPARECER O CHOQUE DA POLÍCIA MUNICIPAL

Fala ao DIARIO DA NOITE o novo secretário de Interior e Segurança da Prefeitura (Texto na 4.ª página)

Sensação no Tribunal de Justiça de Minas

Querem levar o pracinha de Itajubá ao quinto julgamento pelo juri

Expressivo telegrama do marechal Mascarenhas de Morais. (Na 2.ª)

— Está satisfeito, meu pai?

Matou-se a jovem, na sala, em presença da família

Momentos antes, embriagado, expulsara de casa o namorado da moça — Bilhete apreendido pela Policia.
(Texto na 6.ª página)

← **SUICIDA** — Alcidéia de Souza Lima, a tresloucada moça.

●●●

Condenado "Joãozinho da Goméia" a oferecer um "acarajé" a Yansan...

Serão convidados todos os seus "malungos" — Curvou-se o Conselho da C. E. U. à sentença dos "buzios" — encerrado o caso do famoso "rei do Candomblé" que se fantasiou de "vedette" — (Texto na terceira pág.).